

Gentile insegnante,

con l'inizio dell'A.S. 2016/17 abbiamo il piacere di comunicarLe, in allegato alla presente, le proposte e le novità che il nostro centro di educazione ambientale offre alle scolaresche di ogni ordine e grado, consigliandone l'inserimento nella Programmazione Scolastica d'Istituto.

Ci permettiamo soltanto di ricordare che:

La **Casa delle Farfalle** di Viagrande, riconosciuta dal Ministero dell'Ambiente quale centro di tutela e valorizzazione ambientale, collabora con l'Università di Catania e con la trasmissione RAI – Geo & Geo; è stata di recente ampliata con nuove aree espositive e rappresenta uno dei centri didattico-ricreativi più visitati in tutta la Sicilia. Le nuove esposizioni sulle farfalle siciliane e i laboratori didattico-creativi (ECOLAB) rappresentano un'occasione per ribadire il messaggio sull'importanza della biodiversità e della conservazione dell'ambiente.

Il **Museo dell'Etna**, una moderna e interattiva esposizione dedicata al vulcano riconosciuto dall'Unesco, arricchito dal nuovissimo SIMULATORE di terremoti con piattaforma dinamica computerizzata, costituisce anche il più grande museo sui Vulcani presente in Italia. Ha ricevuto nel 2012 il prestigioso premio nazionale RAI - Alta Qualità per l'Infanzia "Il Grillo" e il Patrocinio dell'Ufficio Scolastico Provinciale di Catania. All'interno della grande struttura museale dedicata al vulcano Etna è stata allestita una nuova sezione sulla DIETA MEDITERRANEA e un interessante Laboratorio di Educazione Alimentare con degustazione, ideale per scolaresche di ogni ordine e grado.

Nel nuovissimo **Planetario** di Zafferana Etnea, il più grande della Sicilia, quest'anno gli insegnanti potranno scegliere la trattazione di vari argomenti a seconda dell'età degli alunni e del programma curriculare. Esperti conduttori racconteranno le leggende legate alle costellazioni e illustreranno le curiosità della volta celeste. Pianeti, stelle, galassie e misteri vari.... Per i più piccini, alla visita al planetario si consiglia di accoppiare il nuovo percorso "**La Grotta di Polifemo**", un sentiero natura affascinante e coinvolgente che ripercorre il celebre episodio dell'Odissea; narrando le gesta del mitico eroe Ulisse si visita la grotta dove apparirà il gigantesco ciclope Polifemo. E nel simpatico labirinto si potranno svolgere giochi sull'orientamento.

Distinti saluti

Segue in allegato brochure informativa.



Casa delle Farfalle – Museo dell'Etna – Planetario – Fattoria Didattica Blandano"

Centro di Educazione Ambientale Etneo

Tel. 095.7890768 – Fax. 095.8324113 Mob. 347.0415868 - e-mail: museoetna@gmail.com



CASA DELLE FARFALLE
MONTESERRA



Museo dell'Etna

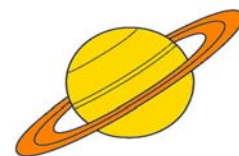

IL PLANETARIO
Zafferana Etnea

PARCO MONTE SERRA (Viagrande – CT)		
A	Casa delle Farfalle	€ 5,00
B	Sulle Tracce della Natura	€ 3,50
C	Fiaba nel Bosco	€ 3,50
D	Laboratorio Api & Miele	€ 3,50
E	Laboratorio Art Attack	€ 3,50
F	EcoLab	€ 3,50
G	Giro sul Trattore – Trenino (solo in abbinamento)	€ 1,00
H	Tubing (solo in abbinamento)	€ 1,00
MUSEO DELL'ETNA (Viagrande – CT)		
I	Museo dell'Etna	€ 5,00
J	Laboratorio Art Attack	€ 3,50
K	Workshop "I Terremoti"	€ 3,50
L	Archeolab	€ 3,50
M	Lab. di Educazione Alimentare con Degustazione	€ 3,50
ZAFFERANA ETNEA - CT		
N	Planetario	€ 4,00
O	Grotta di Polifemo e Gioco-orientamento	€ 3,50
P	Cola lavica del '92' - Piano dell'Acqua	€ 3,50
ESCURSIONI ETNA E ALCANTARA		
Q	Crateri e Grotta lavica (min. 25 pp, solo in abbinamento alla visita al Museo)	€ 5,00
R	Gole e Gurne dell'Alcantara (min. 25 pp, solo in abbinamento alla visita al Museo)	€ 5,00
FATTORIA DIDATTICA "BLANDANO"		
S	Fattoria Didattica e Attività Creative "Dall'Uva al Vino" (solo in Autunno)	€ 5,00
Servizi in abbinamento		
	2 Servizi a scelta (esclusi spec.1 e spec. 2)	€ 7,00
	3 Servizi a scelta (escluso spec. 3)	€ 8,50
	4 Servizi a scelta	€ 9,50
spec.1	Museo dell'Etna + Workshop "Terremoti"	€ 6,50
spec.2	Museo dell'Etna + Escursione sull'Etna	€ 7,50
spec.3	Planetario + Grotta Polifemo + Colata '92	€ 7,00
	Pranzo presso ristoranti convenzionati / Colazione a sacco	Menù e prezzi da definire



Casa delle Farfalle – Museo dell'Etna – Planetario – Fattoria Didattica Blandano"

Centro di Educazione Ambientale Etneo

Tel. 095.7890768 – Fax. 095.8324113 Mob. 347.0415868 - e-mail: museoetna@gmail.com



CASA DELLE FARFALLE
MONTESERRA



Museo dell'Etna

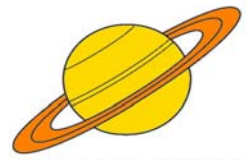

IL PLANETARIO
Zafferana Etnea

Le farfalle più belle
del mondo vive e...
libere di volare

**CASA DELLE FARFALLE
MONTESERRA**

- Percorsi di educazione ambientale
- Laboratori didattici
- Escursioni Naturalistiche
- Attività ludiche

Progetto di ricerca per la tutela
della farfalla Aurora dell'Etna
condotto da Amici della Terra
in collaborazione con
il Ministero dell'Ambiente

Salviamo
l'Aurora
dell'Etna

Con il patrocinio
dell' Ufficio Scolastico Provinciale di Catania

www.casadellefarfallemonteserra.it Viagrande (CT) tel. 095 7890768 cell. 347 0415868



Casa delle Farfalle – Museo dell'Etna – Planetario – Fattoria Didattica Blandano”

Centro di Educazione Ambientale Etneo

Tel. 095.7890768 – Fax. 095.8324113 Mob. 347.0415868 - e-mail: museoetna@gmail.com



CASA DELLE FARFALLE
MONTESERRA



Museo dell'Etna

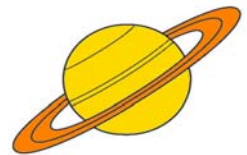

IL PLANETARIO
Zafferana Etnea

FATTORIA DIDATTICA BIOLOGICA BLANDANO - VIAGRANDE (CT)



ALLA SCOPERTA DEI PRODOTTI DELLA NOSTRA TERRA

dall'UVA al VINO

SPECIALE
AUTUNNO

la vendemmia



Per conoscere l'affascinante processo della vinificazione divertendosi e partecipando attivamente



la pigiatura



la torchiatura



la conservazione del vino

Il percorso didattico dall' Uva al Vino, proposto solo nel periodo autunnale, prevede un'attività di laboratorio creativo, il giro in azienda con il trattore-trenino, la pigiatura dell'uva con i piedi, l'osservazione del meccanismo del torchio antico e infine la visita del palmento e della cantina per scoprire i segreti custoditi dalle grandi botti di rovere, affascinati dai colori, odori e sapori del "nettare degli dei"...

NEL VINO...
LA NOSTRA STORIA E LA NOSTRA CULTURA!

FINALITÀ DIDATTICHE E FORMATIVE:

- Sensibilizzare alla tutela dell'ambiente, allo sviluppo sostenibile ed alla biodiversità.
- Apprendere i cicli della natura, riflettere sull'importanza della coltivazione e dell'allevamento biologici per un'alimentazione sana ed un consumo consapevole promuovendo un maggior consumo di cibi genuini e di prodotti freschi.
- Valorizzare delle tipicità e delle eccellenze del territorio.
 - Sviluppare abilità pratiche e manuali attraverso attività divertenti e di gruppo.

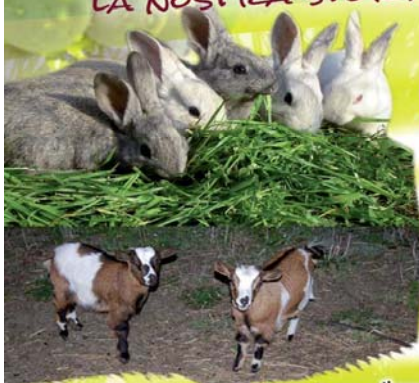

Il presente progetto è stato redatto con la collaborazione del Dipartimento di Pediatria, Facoltà di Medicina e Chirurgia, Università di Catania

AMICI DELLA TERRA - CENTRO DI EDUCAZIONE AMBIENTALE - VIAGRANDE (CT)

Tel. 095 7890768 • Cell. 347 0415868 • www.casadellefarfallemonteserra.it • www.museodell'etna.it



Casa delle Farfalle – Museo dell'Etna – Planetario – Fattoria Didattica Blandano”

Centro di Educazione Ambientale Etneo

Tel. 095.7890768 – Fax. 095.8324113 Mob. 347.0415868 - e-mail: museoetna@gmail.com